- Connectivity Diagram
- Schéma de connexion
- Diagramm zur conectividad
- Diagramm zur conectividade
- Balant diyagram
- 連接示意圖
- 接続図
- 连接示意图

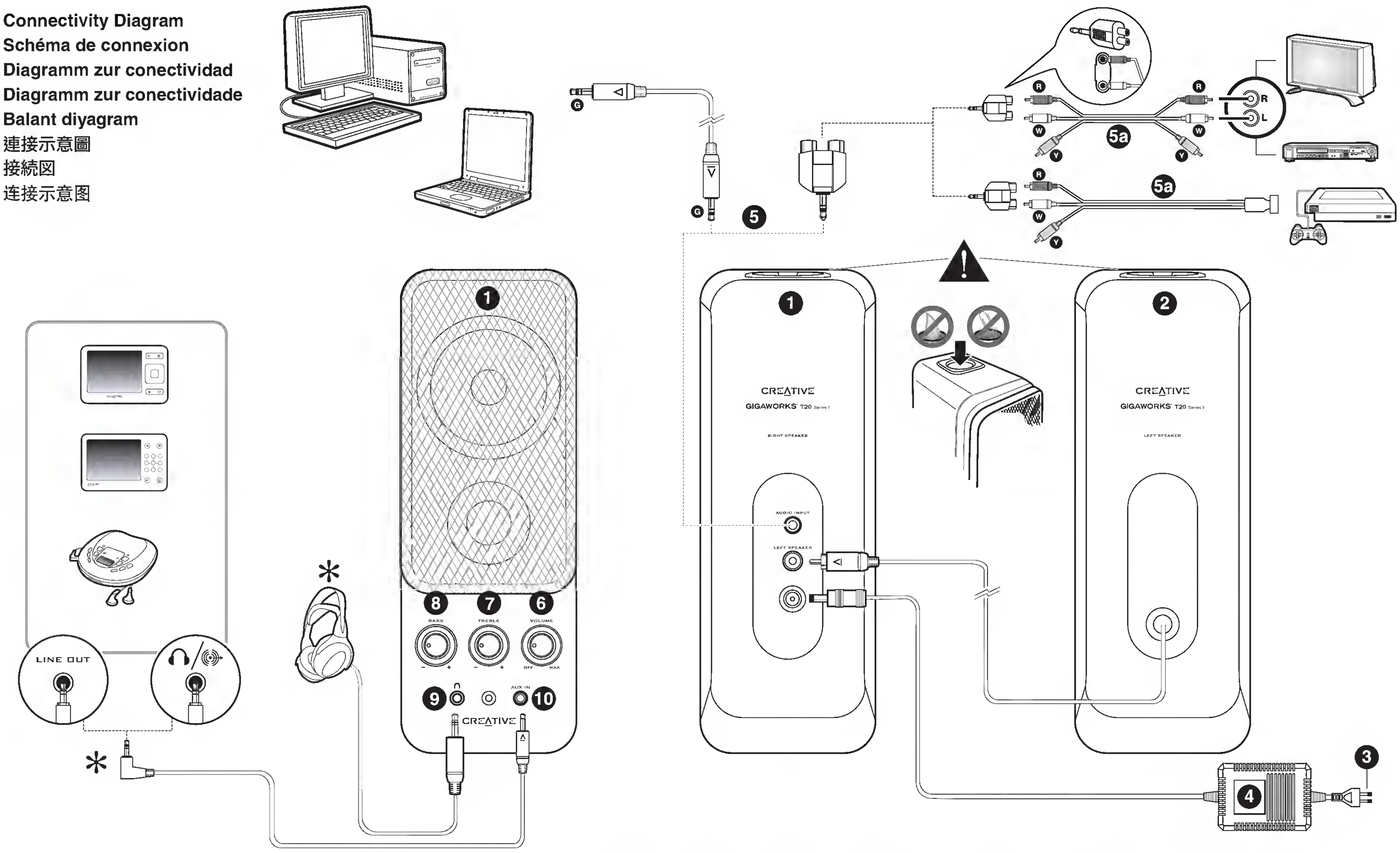

	EN	FR	ES	BP	TR	CT	JP	CS
R	Red	Rouge	Rojo	Vermelho	Kırmızı	紅色	赤	红色
W	White	Blanc	Blanco	Branco	Beyaz	白色	白	白色
Y	Yellow	Jaune	Amarillo	Amarelo	Sarı	黃色	黄色	黄色
G	Lime	Vert clair	Verde	Verde-limão	Limon yeşili	檸檬綠色	緑色	灰绿色

* • Optional (sold separately) • Facultatif (vendu séparément) • Opcional (se vende por separado) • Opcional (vendido separadamente) • Isteğe bağli (ayri olarak satilir) • 選購配件 (另行購買) • オプション (別売) • 选购件(另行购买)

	EN English	FR Français	ES Español	BP Português do Brasil	TR Türkçe	CT 繁體中文	JP 日本語	CS 简体中文
1	**Right Speaker**	**Haut-parleur droit**	**Altavoz derecho**	**Alto-falante direito**	**Sağ Hoparlör**	**右聲道喇叭**	**サテライトスピーカー(右)**	**右卫星音箱**
2	**Left Speaker**	**Haut-parleur gauche**	**Altavoz izquierdo**	**Alto-falante esquerdo**	**Sol Hoparlör**	**左聲道喇叭**	**サテライトスピーカー(左)**	**左卫星音箱**
3	**To Wall Outlet** (Disconnect when not in use for several days)	**Vers la prise mural** (Déconnectez le système si vous n'avez pas l'intention de l'utiliser pendant plusieurs jours)	**A la toma de corriente** (desconéctelo cuando no se vaya a utilizar durante varios días)	**Para Tomada Elétrica** (Desconectar quando não estiver em uso por vários dias)	**Duvar çıkışı** (Birkaç gün kullanılmayacak ise bağlantıyı kesin)	**至牆壁插座** (長時間不用時請拔下電源插頭)	**ACコンセントへ接続** (数日間使用しない時はコンセントを抜いて下さい)	**至墙壁插座** (长时间不用请拔下电源插头)
4	**Power Supply Adapter** (Types of adapter may vary in different countries)	**Adaptateur d'alimentation** (le modèle peut varier selon le pays)	**Adaptador de alimentación** (los tipos de adaptadores pueden variar según el país)	**Adaptador de Fonte de Alimentação** (Os tipos de adaptador podem variar em diferentes países)	**Güç kaynağı adaptörü** (Adaptör tipinin ülkelere göre farklılık göstermesi mümkündür)	**變壓器** (不同國家, 變壓器類型可能不同)	**ACアダプター** (付属のACアダプター以外は使用しないで下さい)	**变压器** (不同国家，变压器类型可能不同)
5	**To Analog Audio Source**	**Vers la source audio analogique**	**Fuente de sonido análoga**	**Fonte de áudio analógico**	**Analog Ses Kaynaklarına**	**至類比音效源**	**オーディオ(アナログ)出力へ接続**	**接至模拟音源**
5a	**Optional:** Audio / Video Cable is normally provided with TV,DVD or game console	**Facultatif:** Le câble audio / vidéo est généralement forni avec un poste de télévision, un lecteur DVD ou une console de jeux.	**Opcional:** El cable de sonido y vídeo normalmente se proporcionan junto con el equipo de TV, DVD o consola de juegos	**Opcional:** O cabo de Áudio / Vídeo é normalmente fornecido com a TV, DVD ou com o console de jogos.	**isteğe bağlı:** Ses / Görüntü kablosu genellikle TV, DVD ya da oyun konsolu ile birlikte sağlanir	**可選：** 音源 / 視訊線一般隨TV, DVD或遊戲控制台一同提供。	**オプション(別売)：** AVケーブルはテレビやビデオ、DVDプレーヤー、ゲーム機器などに付属しており、この製品には付属しておりません	**可选:** 音频 / 视频线通常随TV, DVD或游戏平台一同提供.
6	**Volume Control with Power ON/OFF Switch**	**Contrôle du volume avec interrupteur on/off**	**Control de volumen con interruptor de encendido**	**Controle de volume com chave de liga/desliga**	**Güç Açık/Kapalı Düğmesiyle Ses Yüksekliği Denetimi**	**帶電源開關的音量控制器**	**ボリュームコントロール用ON/OFFスイッチ**	**带有电源开关的音量控制**
7	**Treble Level Control**	**Contrôle de agudos**	**Control de agudos**	**Controle de agudos**	**Tiz Denetimi**	**高音旋鈕**	**トレブルレベルコントロール**	**高音控制**
8	**Bass Level Control**	**Bouton de réglage des basses**	**Control de nivel de graves**	**Controlo do nível de graves**	**Düğmesiyle Ses Yüksekliği Denetimi**	**低音旋鈕**	**バスレベルコントロール**	**低音音量控制**
9	**Headphone Jack**	**Prise Casque**	**Conector de auriculares**	**Connector de fones de ouvido**	**Kulaklık Jakı**	**耳機插孔**	**ヘッドフォンジャック**	**耳机插孔**
10	**Auxiliary Line-in For Audio Devices**	**Vers la source audio analogique**	**Entrada de linea auxiliar (Para dispositivos de audio)**	**Eutrada de linhas auxiliary (Para dispositiros de áudio)**	**Yardımcı Line-in (Ses Aygıtları için)**	**輔助裝置 Line-in (用於音效裝置)**	**AUX入力 (オーディオ機器のアナログ出力と接続)**	**辅助线性输入接口（用于各种音频设备）**
⚠	**Object And Liquid Entry** Never push any object through the openings, as this can result in a fire, electric shock or damage. Do not spill liquids on the product.	**Objets et liquide dans l'appareil** N'insérez jamais d'objets dans le produit au travers des ouvertures afin d'éviter tout risque d'incendie, d'électrocution ou d'endommagement. Ne renversez aucun liquide sur le produit.	**Introducción de objetos y líquidos** Nunca introduzca un objeto de ninguna clase a través de las ranuras del producto, ya que esto puede ocasionar incendios o cortocircuitos. No vierta líquido alguno en el producto.	**Inserção De Objetos E Líqüidos** Jamais coloque objetos pelos orifício, pois isso pode causar incêndio, choque elétrico ou estragos. Não derrame líquidos no produto.	**Nesne Ve Sivi Gırışı** Asla ürün üzerinde bulunan boşluklardan içeri herhangi bir nesne sokmayın; bu yangın, elektrik çarpması ya da hasara neden oladilir. Ürünün üzerine sıvı dökmeyin.	**異物和液體流入** 絕對不要把任何異物從開口處流入音箱中,否則可能會觸及到危險電壓的部分或使其元件短路.絕對不將任何液體濺落到音箱上	**異物および液体の侵入** 部品のショートによる火災や感電をおこす危険性がある為、本製品の開口部から異物を挿入しないようにして下さい。本製品には、いかなる液体もこぼさないようにして下さい。	**物体和液体进入** 绝对不能把任何物体从开口处放入音箱中，否则可能会触及到含危险电压的部分或者使其部件短路。绝对不能将任何液体溅落到音箱上。